

Vedr. dispensations ansøgning vedlægges følgerne bilag:

- 1 Fuldmagt.
- 2 Dispensations ansøgning.
- 3 Tegning af Eksisterende stue plan.
- 4 Tegning af Ny 1 sal's plan.
- 5 Tegning af Facader.
- 6 Tegning af Skellinjer / Byggelinjer.
- 7 Tegning af Situations plan.

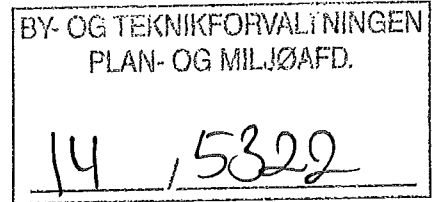

Undertegnet ansøger på vegne af Jeannie S. og Peer Andersen, så evt. spørgsmål vedr. tegnings materiale kan rettes til:

Sonny Dahl

Lellinge alle 23, 2650 Hvidovre

E-mail: sonnydahl@gmail.com

Tlf.: 60803535

KOP

INDGÅET

3 FEB. 2014

By- og Teknikforvaltningen

Dispensations ansøgning vedrørende:

Hvidovre strandvej 73, 2650 Hvidovre, mat. Hvidovre By, Strandmark 6z.

Ejer, Jeannie Sofia Andersen og Peer Andersen.

Der søges hermed dispensation for følgende punkter:

1. Overskridelse af skelline i Nordøst i højde af 2500 mm til 5808 mm og i plan 3308 mm mod nabogrund.
2. Overskridelse af skelline i Sydvest i højde af 3590 mm til 5808 mm og plan 2218 mm mod nabogrund.
3. Opførelse af 1 sal som 2 plan i stedet for 1/2 plan.

Begrundelse for dispensation i 2 plan:

1. Ønsker at ændre nuværende hus til Funkis stil.
2. Vi ønsker at indrette huset som 2 generations hus, så 1 salen gøres til beboelse for vores datter og kommende familie.
3. Funkis hus i 2 plan vil være meget mindre dominerede i omgivelserne i forhold til 1/2 plans hus.
4. Med ønske om at være "grøn" cradle to cradle, skal afsluttende tagovreflade være grønt tag med Sedum-græs, (Sedum holder ca. 60-70 % af nedbøren tilbage på taget og herved aflaster kloak nettet).
5. Nabo mod sydvest vil med dette 2 plans hus blive generet mindst muligt på grund af huset bliver 2692 mm mindre end den tilladte højde af 8500 mm.
6. Nabogrunde mod nordøst som ejes af grundejerforeningen, ligger ubebygget, så derfor vil denne evt. ikke blive berørt.

Med venlig hilsen

Jeannie Sofia Andersen og Peer Andersen

INDGÅET

- 3 FEB. 2014

52396

BY- OG TEKNIKFORVALTNINGEN
PLAN- OG MILJØAFD.
14 15322

BILAG TIL BYGGETILLADELSE

14. 04. 2003

HVIDOVRE KOMMUNE - TEKNISK FORVALTNING
BYGGE- OG PLANAFD.

NORD. ←

2 M. GR. VOLD

20.00

MATR. NR. 6.9

MATR. NR. 6E
HAVE

MATR. NR. 6F
HAVE

GRÆSPLÆNE MED
SPRØDT BEPLANTNING

HUS (1954)

2.50

STRANDBYGGELINJE

185

BYGGE (1970)

BYGGELINJE
IHT. BYPLANVEDTAK
NR. 13.

CARP.

Indgået

11 APR. 2003

Teknisk forvaltning

HVIDOVRE STRÆVE
10 M. BRED

STATIONSPLEJEN - MAL 1:500

TILBYGNING

MATR. NR. 6

HVIDOVRE STRÆVE 73

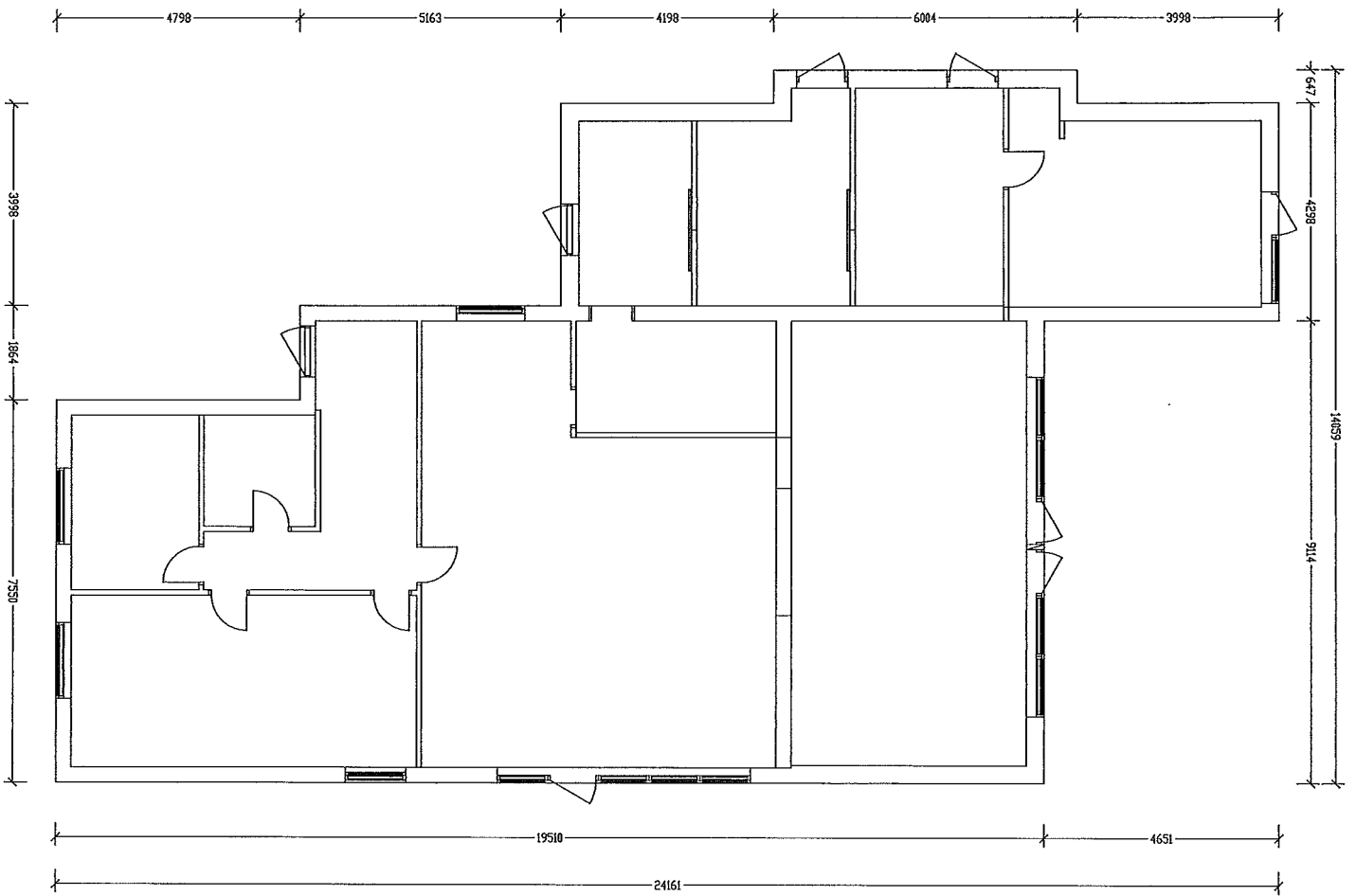

KOP

7WE i NÅI

PROJEKT	Hvidovre Strandvej 73		
GRUPP	EKSTERIØR		
STATUS	EKISTERENDE STUE PLAN		
MASTAB	1:100	REVIS	

BY- OG TEKNISKEFORVALTINGEN
 PLAN- OG MILJØAFD.
 14 / 5344

NOTER
 1. SEB. 1016
 2. SEB. 1017

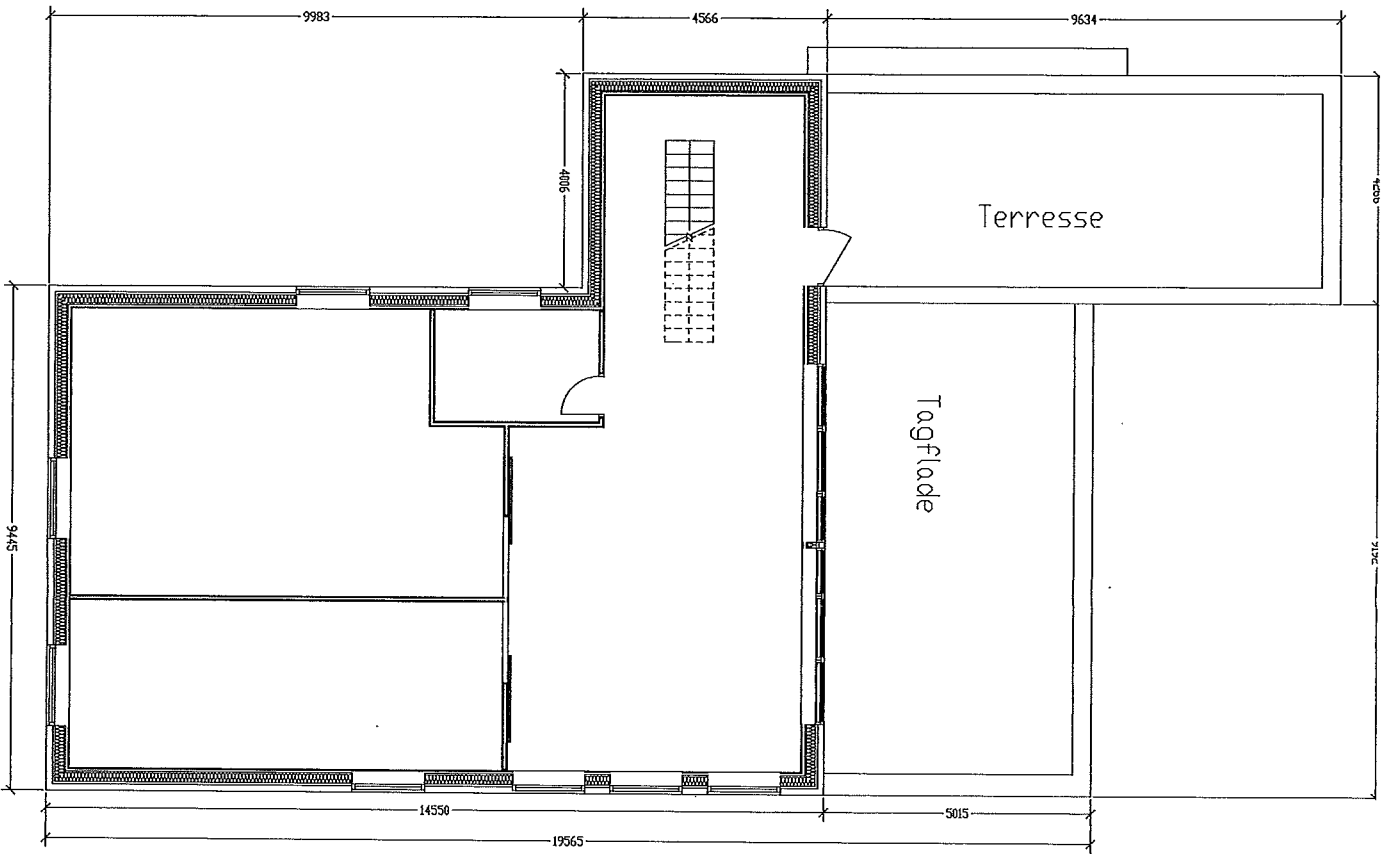

TILVÆ I MÅL

105

PROJEKT	Hvidovre Strandvej 73
INDRIS	Ny 1 sdt plan
TEKNIK	TEKNIK
STADION	11100
ANDRE	11100

BY- OG TEKNISKEFORVALNINGEN
 PLAN- OG MILJØAFD.
 14 / 5302

BY- OG TEKNIKFORVALNINGEN
 PLAN- OG MILJØAFD.
 14 / 5899

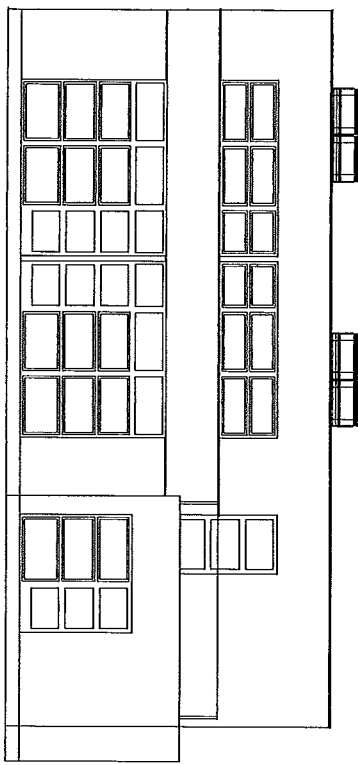

1 Syd/Øst FACADE
 1:100

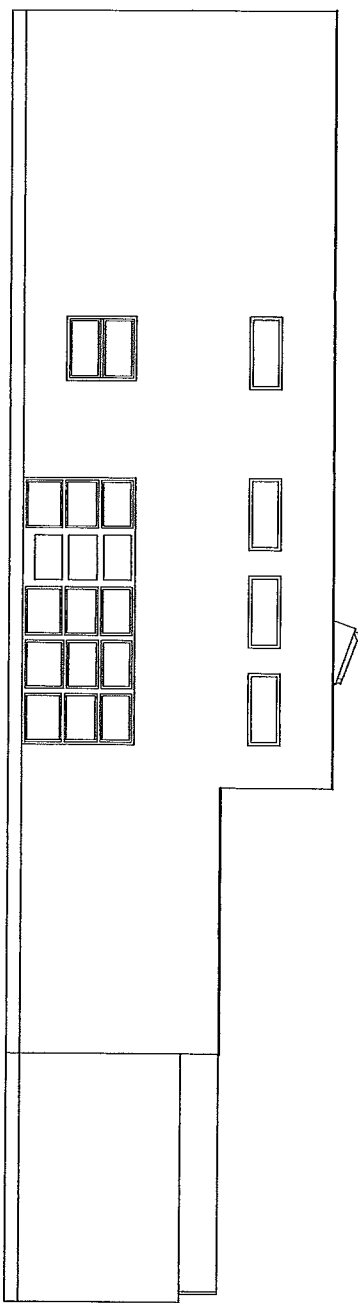

2 Syd/Vest FACADE
 1:100

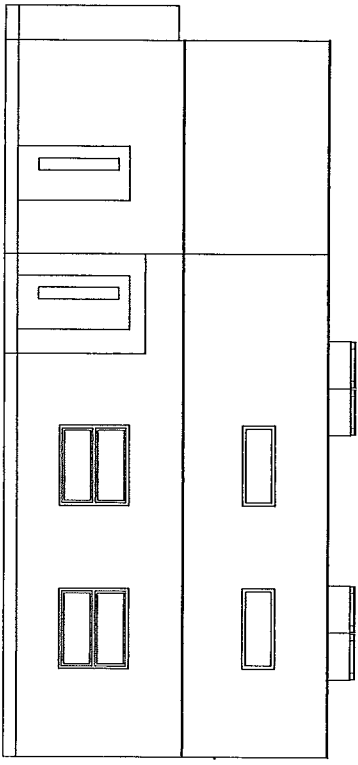

3 Nord/Vest FACADE
 1:100

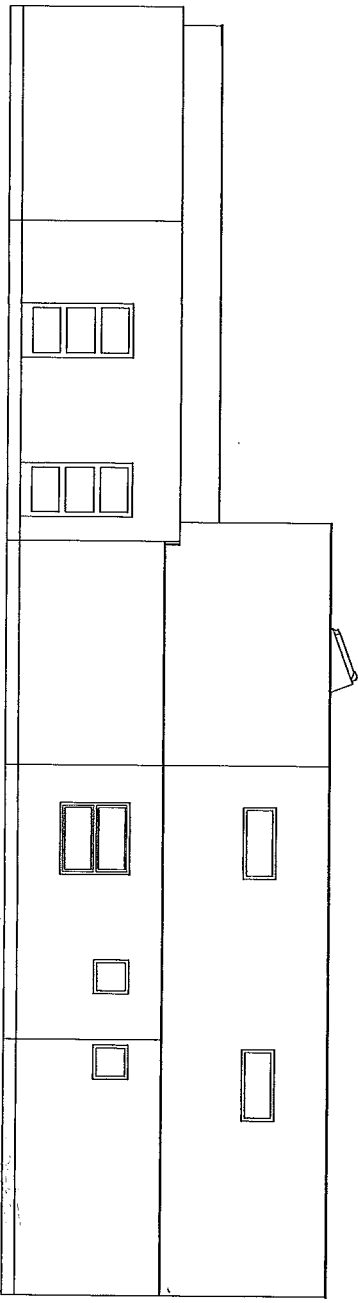

4 Nord/Øst FACADE
 1:100

STUCE I MÅL

PROJEKT		Hvidovre Strandvej 73	
EMNE	Facader		
STAD	TEGN NR.	MÅL	1:100
DATER			

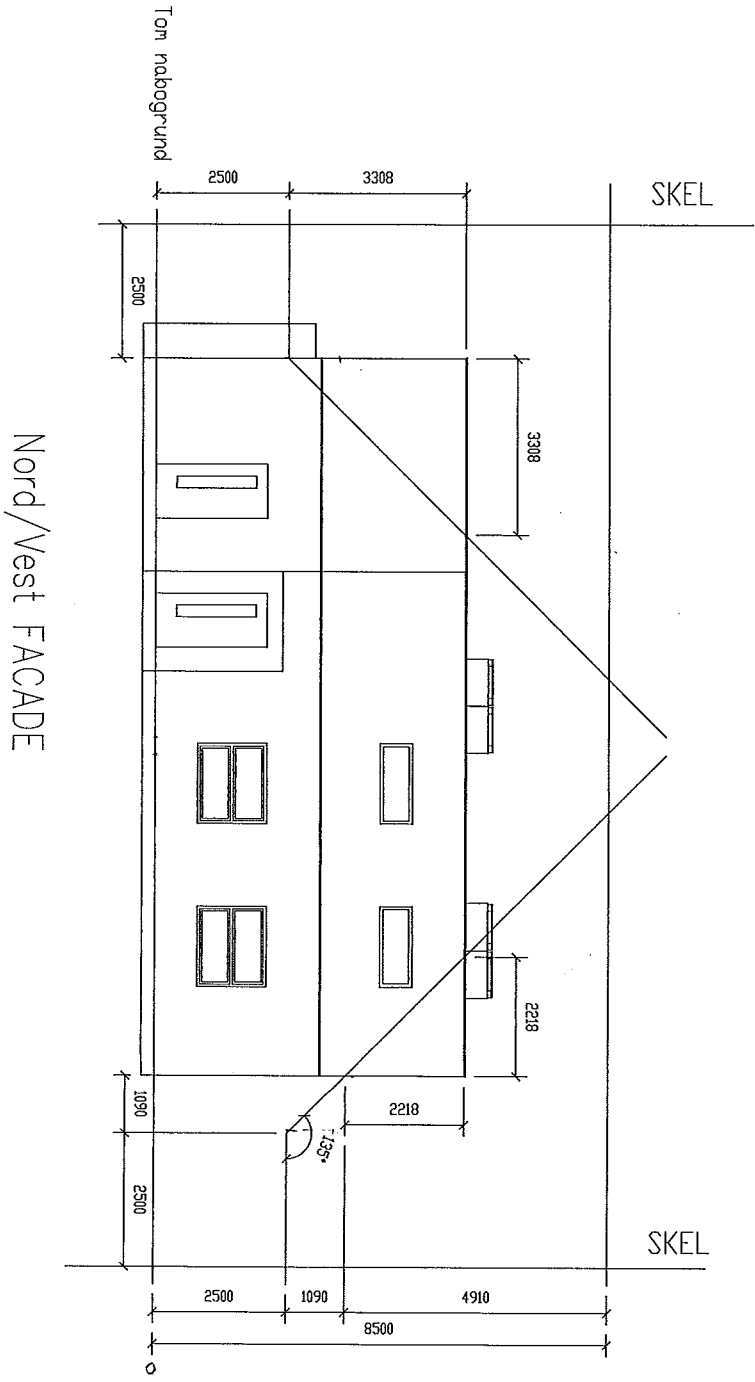

TWICE INVERT

PROJEKT	Hvidovre Strandvej 73
EMNE	Skellnere
STAD	TEK. NR.
DATO	MAJ 1100
	REV

BY- OG TEKNIKFORVALTINGEN
 PLAN- OG MILJØAFD.
 14 / 5300

MOGELT
 11. FEB. 2014
 Hvidovre Kommune