

Ansvarlig myndighed

Hvidovre Kommune

Indsendt af

Per Byder

E-mail: post@byder.dk

CVR / RID CVR:14796657-
RID:68049745

Indsendt: 08-03-2016 21:48

Ansøgningsnr.: byg-2016-66392

Indsendelse nr.: 1

Fase: Ansøgning

Øvrig bebyggelse

Projekt: Eriksminde Alle 2, 2650 Hvidovre

Klassifikation: KLn timer: 02.34.02 P19 B

Aktiviteter Tilbygning til andre konstruktioner, herunder tribuner, støttemure, vindmøller uden for landzone, regnvandsbassiner m.v.

Sted(er)

Adresser Eriksminde Alle 2, 2650 Hvidovre

Ejendomme Ejendomsnr.: 017479

Matrikler Hvidovre By, Risbjerg - 13ck

Ansøgere

Per Byder
E-mail: post@byder.dk

Kontaktoplysninger på ejeren

Formularfelt	Udfyldt værdi
Navn	Islams Ahmadiyya Bevægelse BIK
Vejnavn	Eriksminde Alle
Husnummer	2
Etage	
Dørbetegnelse	
Postnummer	2650
By	Hvidovre

Tilladelse efter vejlovgivningen

Beredskabsloven

x x

Vælg matrikel(er)

Orientering om bygge- og anlægsaffald samt PCB-holdigt affald

Før arbejdet igangsættes

Dokumentation som skal udfyldes før arbejdet igangsættes eller når arbejdet igangsættes

Udfyldt **Obligatorisk** **Bilag** **Dokumentation**

x Anmeldelse om påbegyndelse af byggeri

Når arbejdet udføres

Dokumentation der kan/skal indsendes når arbejdet udføres eller afsluttes

Udfyldt **Obligatorisk** **Bilag** **Dokumentation**

x Dokumentationer iht. Byggetilladelsen

Efter endt arbejde

Dokumentation som skal indsendes for at dokumentere det udførte arbejde

Udfyldt **Obligatorisk** **Bilag** **Dokumentation**

x Færdigmelding af byggearbejdet

x Tegninger som udført

x Byggelinje- og servitutattest

Bygningsreglement

Formularfelt

Udfyldt værdi

Ansøgningen ønskes behandlet efter

Det tidligere Bygningsreglement (BR10) [Kode: BR10]

Planlagt arbejde

Redegørelse:

Udførelse af hegn langs parcellens grænser mod Eriksminde Alle og Kirkegade.

Hegnet udføres som en 60 cm høj og 30 cm bred fodmur på pudset betonsokkel med 180 cm høje 35x35 cm murede søjler pr. ca 350 cm og et stålhegn imellem søjlerne. Stålhegnet bliver 100 cm højt og 160 cm over terræn.

Der anbringes en dobbelt låge i stål ved hovedindgangen fra Eriksminde Alle og en enkeltlåge ved bagindgangen fra Kirkegade.

Murværket med søjler vil i lighed med den øvrige moskebygning blive udført i lyse grå kalksandsten. Hegnet og lågerne vil blive galvaniseret og pålagt epoxylak i antracitgrå farve.

På toppen af hver søjle placeres en polycarbonatkuppel med svagt elektrisk lys.

Fuldmagt

Underskrift:

Dokumentationen er ikke underskrevet.

Redegørelse:

Fuldmagt fra ejer er vedhæftet

Bilag

BBR-oplysninger om teknisk anlæg

Formularfelt	Udfyldt værdi
Olietanke, gastanke m.m. - Størrelsesklasse (Udfyldes kun ved olietanke)	
Olietanke, gastanke m.m. - Placering	
Olietanke, gastanke m.m. - Afblandet/opfyldt	
Olietanke, gastanke m.m. - Typegodkendelsesnr.	
Olietanke, gastanke m.m. - Fabrikationsår	
Olietanke, gastanke m.m. - Fabrikationsnummer	
Olietanke, gastanke m.m. - Størrelse (Angives i liter)	
Olietanke, gastanke m.m. - Fabrikat/type	
Olietanke, gastanke m.m. - Etableringsår	
Olietanke, gastanke m.m. - Til-/ombygningsår	
Olietanke, gastanke m.m. - Type	
Olietanke, gastanke m.m. - Indhold	
Olietanke, gastanke m.m. - Sløjfningsfrist	
Andre beholdere - Klassifikation	
Andre beholdere - Placering	
Andre beholdere - Areal i m ²	
Andre beholdere - Indhold	
Andre beholdere - Højde i m	
Andre beholdere - Rumfang i m ³	
Andre beholdere - Opførelsesår	
Andre beholdere - Til-/ombygningsår	
Andet teknisk anlæg - Klassifikation	
Andet teknisk anlæg - Rumfang i m ³	
Andet teknisk anlæg - Areal i m ²	
Andet teknisk anlæg - Højde i m	
Andet teknisk anlæg - Effekt i kW	
Bemærkninger/beskrivelse af byggearbejdet	Kræver ikke oplysninger i BBR

Indretning af ubebyggede arealer

Redegørelse:

Arealerne indenfor hegnet, og hvor der ikke for nuværende er befæstet, vil blive anlagt som græsplæne

Situationsplan

Redegørelse:

Tegning 200, som viser hegnets placering er vedhæftet plan over grunden

Bilag

[tegn 200 - 25012016.pdf](#)

Plantegninger (etageplaner)

Redegørelse:

Ikke relevant

Snit-, opstalt- eller facadetegning

Redegørelse:

Tegn. 201 facadetegninger mod Kirkegade og Eriksminde Alle er vedhæftet

Bilag

[tegn 201 - 25012016.pdf](#)

Byggearbejde i forhold til lokalplan(er) og byplanvedtægt(er)

Redegørelse:

Der søges dispensation fra lokalplan 225 §8.1 Hegns højde og udseende, begrundet i ønsket om at omkranse moskeen med en indhegning, som understreger bygningens arkitektoniske udtryk og institutionelle funktion som kirke. En klar adskillelse mellem den religiøse verden indenfor og den verdslige verden udenfor. En adskillelse på linje med den man ser omkring de danske landsbykirker, hvor en kirkegårdsmur danner en smuk ramme omkring kirken.

Tinglyste deklarerationer

Markeret ikke relevant:

Orientering om autorisation

Orientering

Dokumentationen er medtaget som information, og er ikke udfyldt af ansøger.

På Sikkerhedsstyrelsens hjemmeside kan du både tjekke, om din håndværker er autoriseret, og hvad du selv må lave af arbejde. Læs mere på [Sikkerhedsstyrelsens hjemmeside](#).

Ventilation og indeklima

Redegørelse:

Ikke relevant

Konstruktioner

Markeret ikke relevant:

Brandforhold (øvrige bebyggelser)

Redegørelse:

Ikke relevant

Installationer til opvarmning - varmekilde og varmeafgiver

Redegørelse:

Ikke relevant

Lydforhold

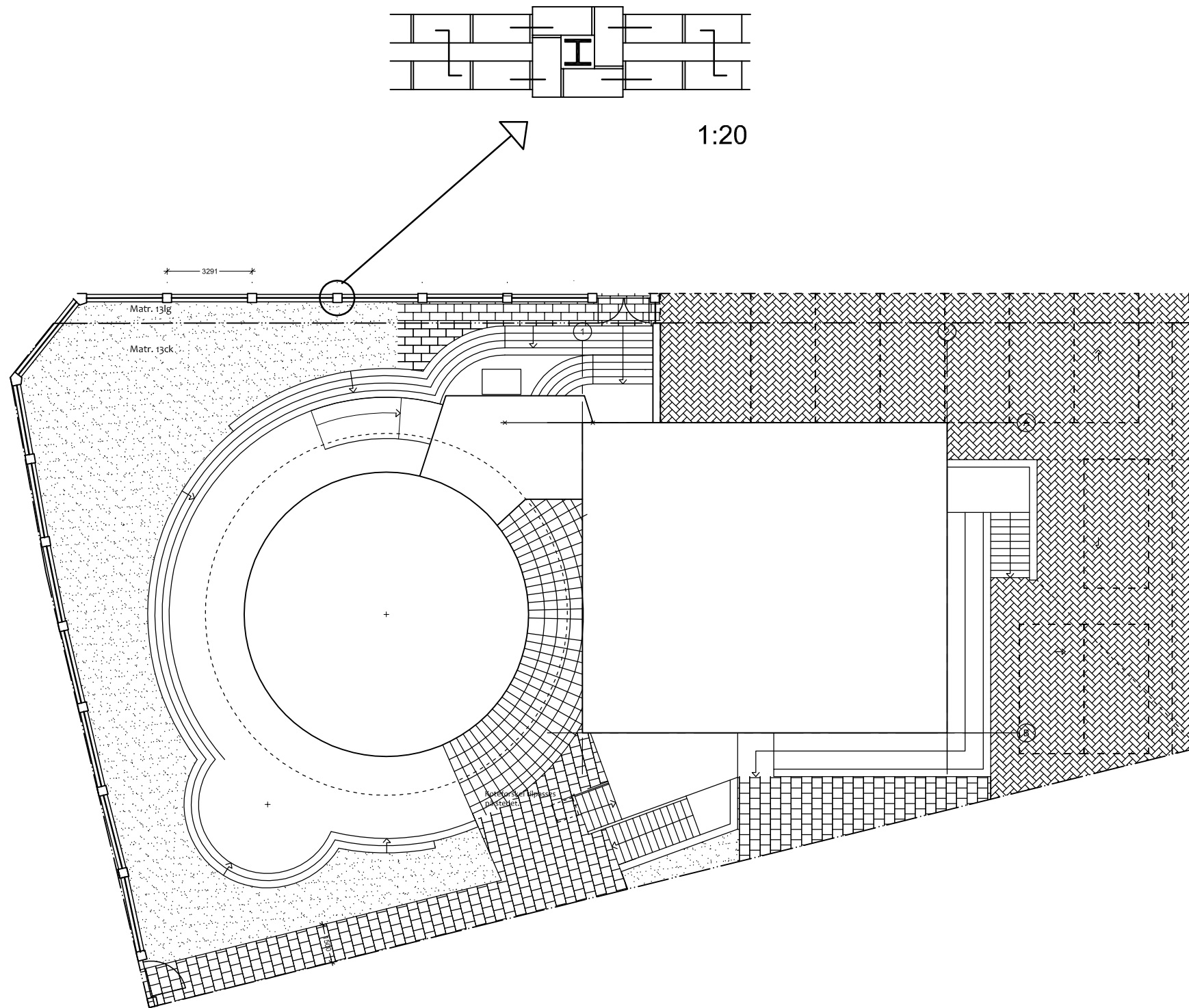

1:20

Sag: Nedrivning og nybygning, Eriksminde Alle 2, 2650 Hvidovre		Tegn. nr.:
Bygherre: Nusrat Djahan Mosque, Eriksminde Alle 2, 2650 Hvidovre		200
Emne:	mål: 1:200	dato: 25.01.2016
Hegn omkring moskeen - Plan	udf: PB	Rev:
○ PER BYDER ARKITEKTFIRMA m.d.ark	Tlf.: 45 87 19 55	
Vintappergården - Lyngbyvej 485 - 2820 Gentofte	email: post@byder.dk - www.byder.dk	

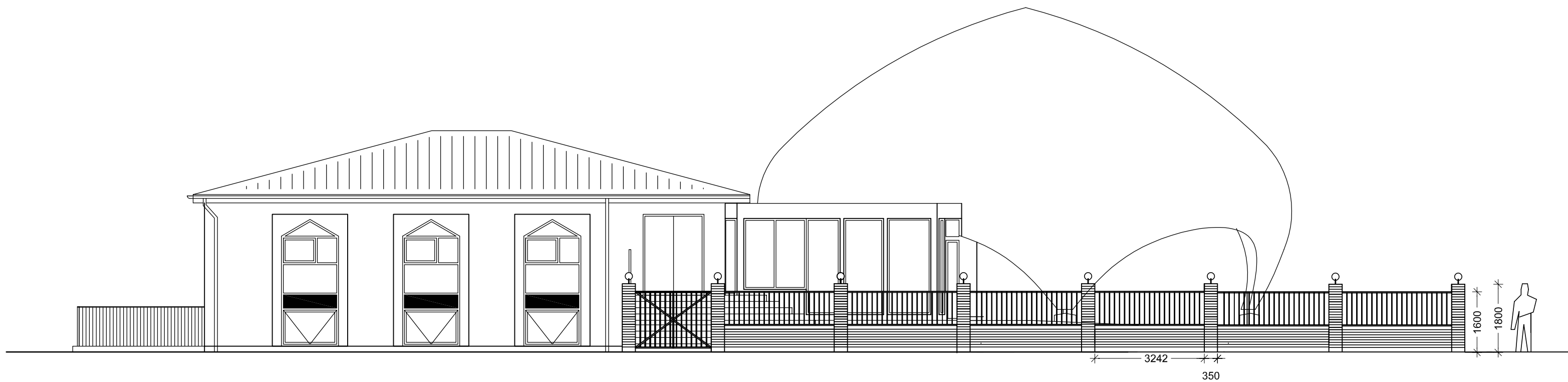

Sag: Nedrivning og nybygning, Eriksminde Alle 2, 2650 Hvidovre Bygherre: Nusrat Djahan Mosque, Eriksminde Alle 2, 2650 Hvidovre		Tegn. nr.: 201
Emne: Hegn omkring moskeen - facade mod Eriksminde Alle	mål: 1:100 udf: PB	dato: 25.01.2016 Rev:
○ PER BYDER ARKITEKTFIRMA m.d.ark Vintappergården - Lyngbyvej 485 - 2820 Gentofte	Tlf.: 45 87 19 55 email: post@byder.dk - www.byder.dk	