

MYNDIGHEDSPROJEKT

01-12-2015

m² | plus

HVIDOVRE STRANDVEJ 59
2650 HVIDOVRE



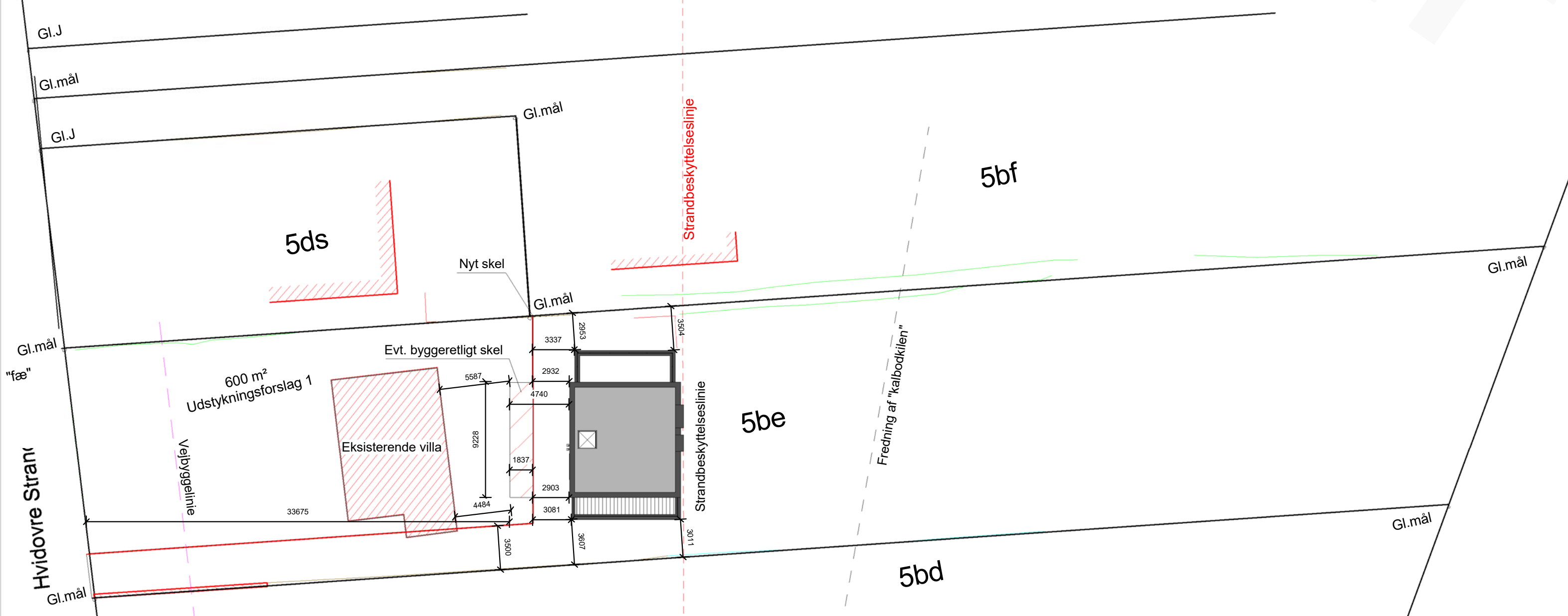

NOTE:

RELATIV KOTE 10.00
 DER TERRÆNREGULERES MAX 0.5M RUNDT OM BYGNINGEN.
 GEOTEKNISK RAPPORT FOREFINDES IKKE. HVIS NØDVENDIGT ETABLERES DER OMFANGSDRÆN.
 SPILDEVANDSRØR OG REGNVANDSRØR DIM./LÆGGES MED FALD UNDER HENSYNSTAGEN TIL AFLØBSSTRØMME.
 AFSTAND MELLEM SPILDE OG REGNVANDSRØR IHT. GÆLDENDE ANVISNINGER.
 AUT. KLOAKMESTER ER ANSVARLIG FOR KORREKT UDFØRELSE OG TILSLUTNING. HERUNDER KONTROL AF KOTER SAMT ETABLERING AF BRØNDE M.V.
 ALT ARBEJDE SKAL SKE I HENHOLD TIL DS 432 OG GÆLDENDE REGLER/NORMER. BELIGGENHEDSPLAN SKAL GODKENDES AF BYGHERRE, ENTREPRENØR OG AUT.KLOAKMESTER INDEN IBRUGTAGELSE!

AREAL:

BELIGGENDE: HVIDOVRE STRANDVEJ 59 2650 HVIDOVRE

GRUND: 1660 m²
 BOLIG : 199 m²
 STUEPLAN : 117 m²
 1. SAL : 82 m²
 BEBYGGELSE % 12 %

DISPENSATION:

- DER SØGES DISPENSATION FOR 2 FULDE PLAN.
- DER SØGES DISPENSATION FOR DET SKRÅ HØJDEGRÆNSEPLAN FRA SKEL MOD VEST (KAN DER IKKE GIVES DISPENSATION ØNSKES OPRETTET NYT BYGGERETLIGT SKEL MOD VEST.)

BYGGEADRESSE: Hvidovre Strandvej 59, 2650 Hvidovre.		I BELIGGENHEDSPLAN	
BYGHERRE: Carsten F.Jørgensen, Hvidovrestrandvej 59, 2650 Hvidovre. Tlf: 29808565 Mail: Cj@autopharma.dk			
ENTREPRENØR: Radius Byg A/S. Strandbjerggaardvej 4 B, 7600 Struer. tlf.nr: 97865002 mail: post@radiusbyg.dk			
F			
E			
D			
C			
B			
A			
Rev.	Dato.	Beskrivelse af revisionen	
TEGN.NR:	99.01.5	SAGS.NR:	
TEGNET AF:	FRBH	KONTROL AF:	MS
DATO:	20-11-2015	REV. DATO:	10-12-2015
FORMAT:	A3	MÅL:	1 : 300

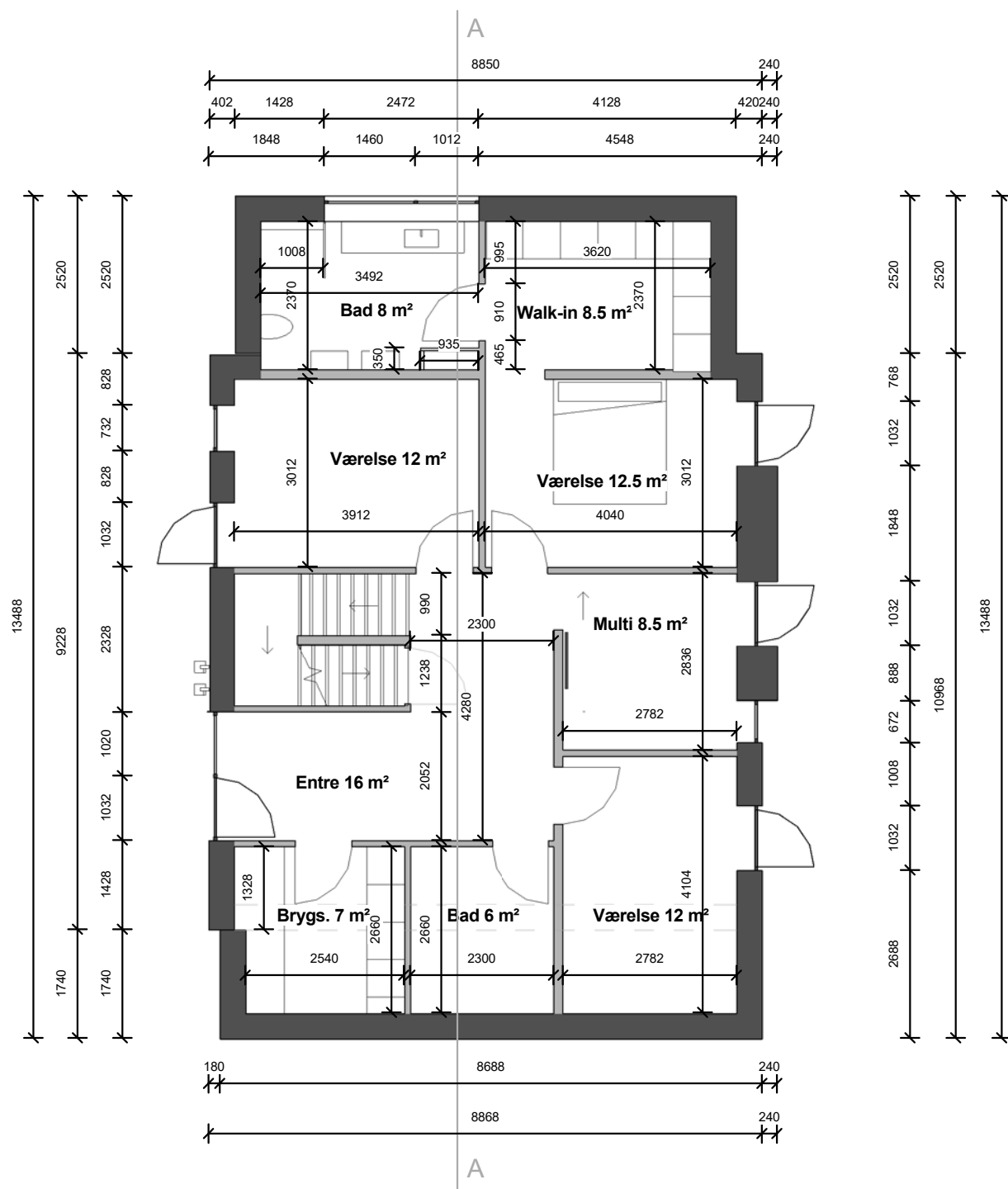

NOTE:

SPILDEVANDSRØR OG REGNVANDSRØR DIM./LÆGGES MED FALD UNDER HENSYNSTAGEN TIL AFLØBSSTRØMME. AFSTAND MELLEML SPILDE OG REGNVANDSRØR IHT. GÆLDENDE ANVISNINGER. AUT. KLOAKMESTER ER ANSVARLIG FOR KORREKT UDFØRELSE OG TILSLUTNING. HERUNDER KONTROL AF KOTER SAMT ETABLERING AF BRØNDE M.V. ALT ARBEJDE SKAL SKE I HENHOLD TIL DS 432 OG GÆLDENDE REGLER/NORMER. PLANTEGNING SKAL GODKENDES AF BYGHERRE, ENTREPRENØR OG AUT.KLOAKMESTER INDEN IBRUGTAGELSE!

AREAL:

GRUND:	1660 m ²
BOLIG :	199 m ²
STUEPLAN :	117 m ²
1. SAL :	82 m ²

BYGGEADRESSE: Hvidovre Strandvej 59, 2650 Hvidovre.		I PLANTEGNING STUE	
BYGHERRE: Carsten F.Jørgensen, Hvidovrestrandvej 59, 2650 Hvidovre. Tlf: 29808565 Mail: Cj@autopharma.dk			
ENTREPRENØR: Radius Byg A/S. Strandbjerggaardvej 4 B, 7600 Struer. tlf.nr: 97865002 mail: post@radiusbyg.dk			
F			
E			
D			
C			
B			
A			
Rev.	Dato.	Beskrivelse af revisionen	
TEGN.NR:	99.03.1	SAGS.NR:	
TEGNET AF: FRBH		KONTROL AF: MS	
DATO:	20-11-2015	REV. DATO:	
FORMAT: A3		MÅL: 1 : 100	

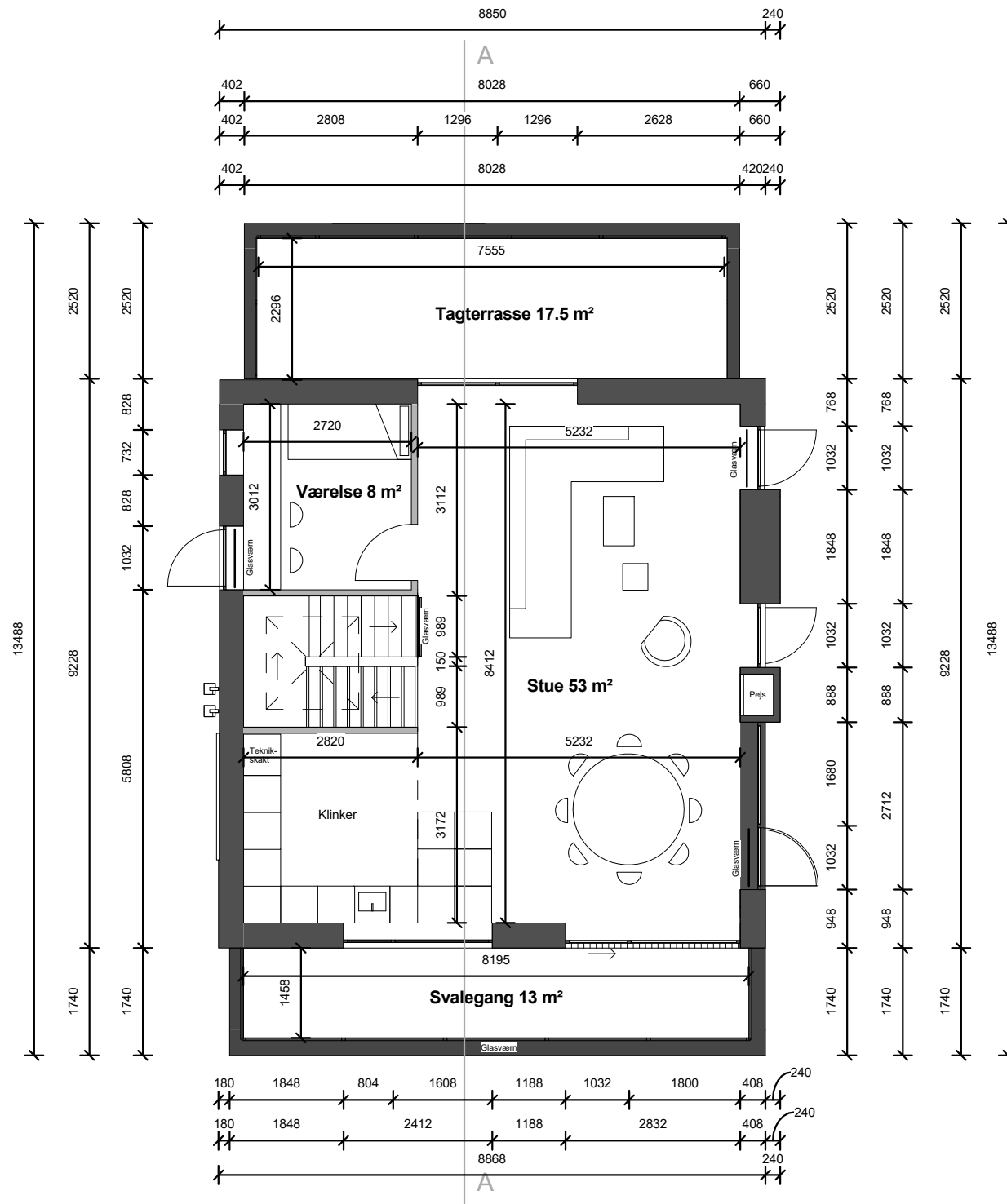

NOTE:

SPILDEVANDSRØR OG REGNVANDSRØR DIM./LÆGGES MED FALD UNDER HENSYNSTAGEN TIL AFLØBSSTRØMME. AFSTAND MELLEML SPILDE OG REGNVANDSRØR IHT. GÆLDENDE ANVISNINGER. AUT. KLOAKMESTER ER ANSVARLIG FOR KORREKT UDFØRELSE OG TILSLUTNING. HERUNDER KONTROL AF KOTER SAMT ETABLERING AF BRØNDE M.V. ALT ARBEJDE SKAL SKE I HENHOLD TIL DS 432 OG GÆLDENDE REGLER/NORMER. PLANTEGNING SKAL GODKENDES AF BYGHERRE, ENTREPRENØR OG AUT.KLOAKMESTER INDEN IBRUGTAGELSE!

AREAL:

GRUND:	1660 m ²
BOLIG :	199 m ²
STUEPLAN :	117 m ²
1. SAL :	82 m ²

BYGGEADRESSE: Hvidovre Strandvej 59, 2650 Hvidovre.		I PLANTEGNING 1.SAL	
BYGHERRE: Carsten F.Jørgensen, Hvidovrestrandvej 59, 2650 Hvidovre. Tlf: 29808565 Mail: Cj@autopharma.dk			
ENTREPRENØR: Radius Byg A/S. Strandbjerggaardvej 4 B, 7600 Struer. tlf.nr: 97865002 mail: post@radiusbyg.dk			
F			
E			
D			
C			
B			
A			
Rev.	Dato.	Beskrivelse af revisionen	
TEGN.NR:	99.03.2	SAGS.NR:	
TEGNET AF: FRBH		KONTROL AF: MS	
DATO:	20-11-2015	REV. DATO:	
FORMAT: A3		MÅL: 1 : 100	

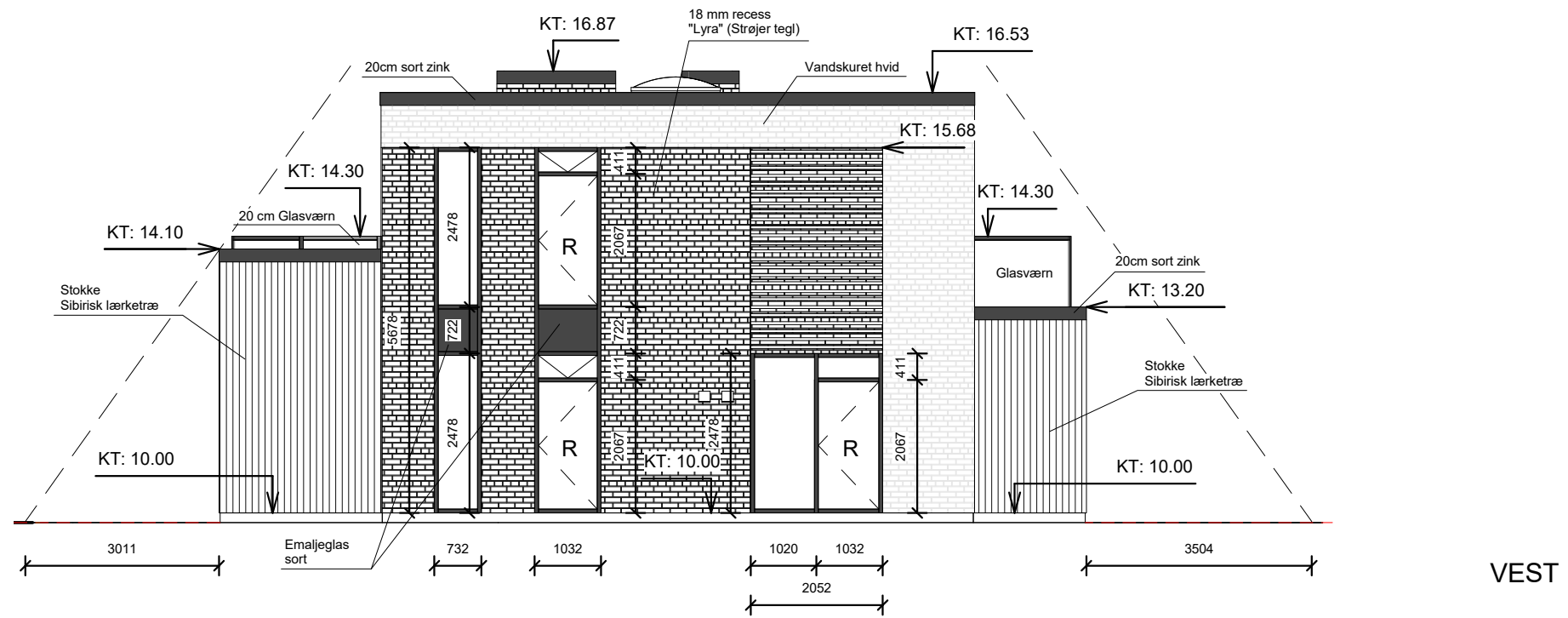
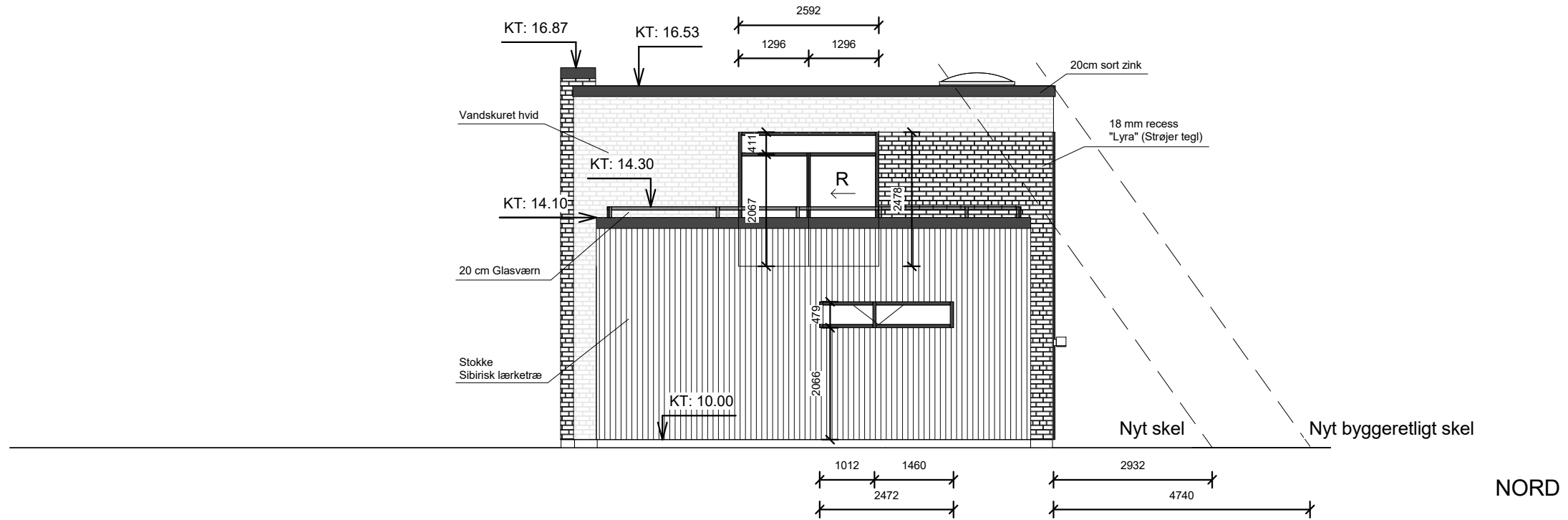

BYGGEADRESSE: Hvidovre Strandvej 59, 2650 Hvidovre.		I FACADEPLAN 1-2	
BYGHERRE: Carsten F. Jørgensen, Hvidovrestrandvej 59, 2650 Hvidovre. Tlf: 29808565 Mail: Cj@autopharma.dk			
ENTREPRENØR: Radius Byg A/S. Strandbjerggaardvej 4 B, 7600 Struer. tlf.nr: 97865002 mail: post@radiusbyg.dk			
F			
E			
D			
C			
B			
A			
Rev.	Dato.	Beskrivelse af revisionen	
TEGN.NR:	99.03.3	SAGS.NR:	
TEGNET AF:	FRBH	KONTROL AF:	MS
DATO:	20-11-2015	REV. DATO:	01-12-2015
FORMAT:	A3	MÅL:	1 : 100

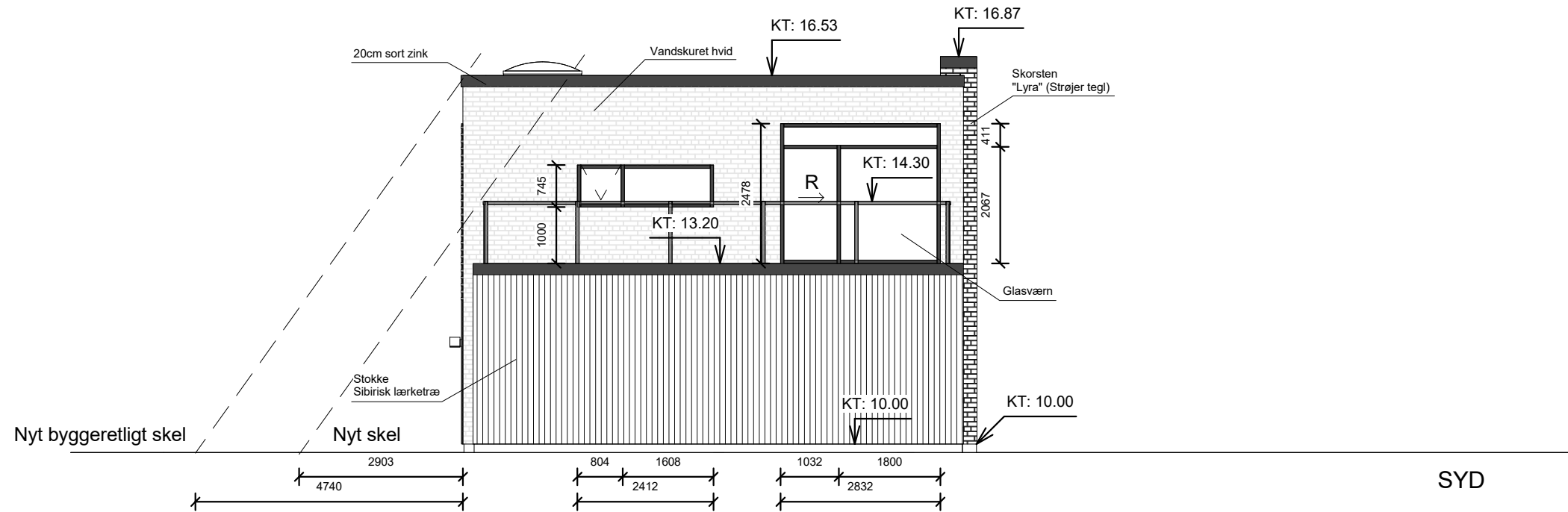
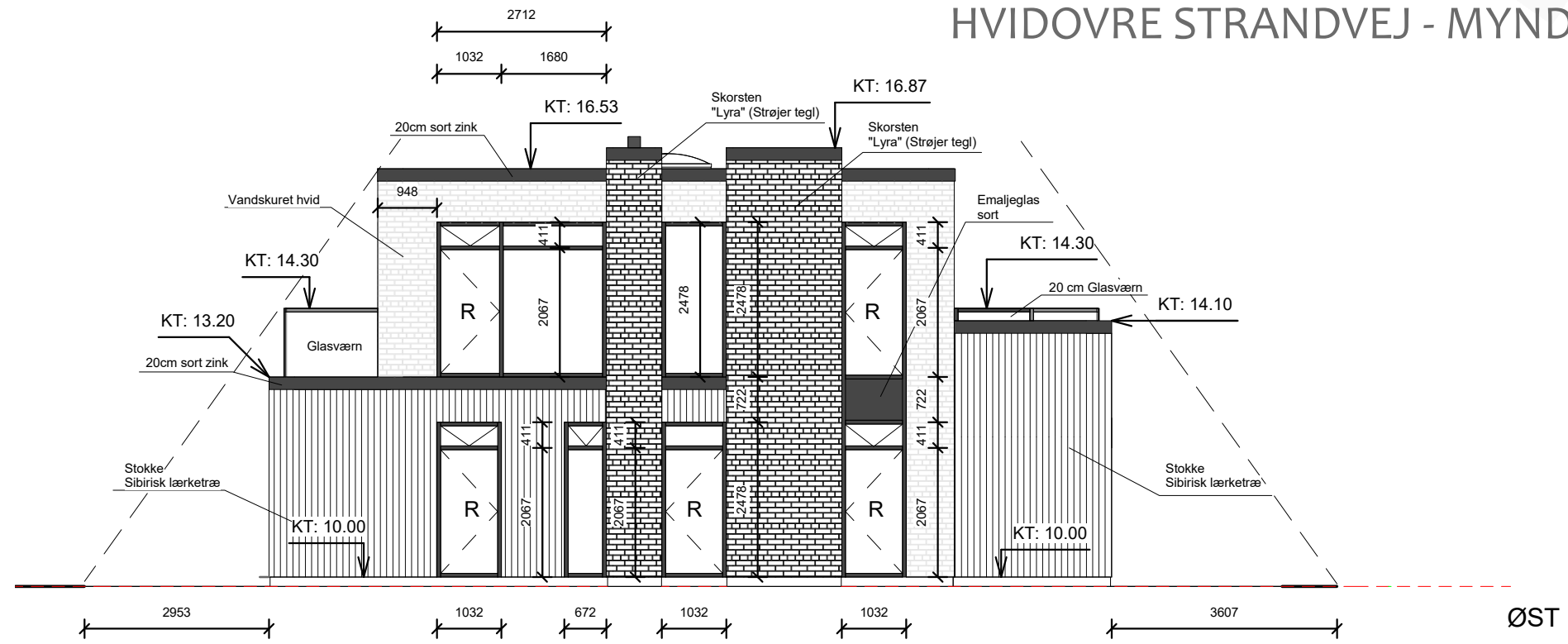

BYGGEADRESSE: Hvidovre Strandvej 59, 2650 Hvidovre.		I FACADEPLAN 2-2	
BYGHERRE: Carsten F. Jørgensen, Hvidovrestrandvej 59, 2650 Hvidovre. Tlf: 29808565 Mail: Cj@autopharma.dk			
ENTREPRENØR: Radius Byg A/S, Strandbjerggaardvej 4 B, 7600 Struer. tlf.nr: 97865002 mail: post@radiusbyg.dk			
F			
E			
D			
C			
B			
A			
Rev.	Dato.	Beskrivelse af revisionen	
TEGN.NR:	99.03.4	SAGS.NR:	FRBH
TEGNET AF:		KONTROL AF:	MS
DATO:	20-11-2015	REV. DATO:	01-12-2015
FORMAT:	A3	MÅL:	1 : 100

PRINCIPSNIT A - A

PROJEKTFORSLAG HINNERUP

RANDFUNDAMENT HUS: LET YDERVÆG

MURPAP OG KANTISOLERING MOD TERRÆNDÆK
2 RÆKKER 350 x 190 MM LECATERMBLOKKE,
2 STK. 120 x 190 MM LECABLOKKE VED DØRE OG
VINDUER TIL GULV.
ARMERES I.H.T. GEOTEKNISK RAPPORT OG ING. RAPPORT
FØRES MIN. TIL FAST OG FROSTFRI DYBDE
SOKKELPUDS FØRES CA. 250 MM UNDER FREMTIDIGT TERRÆN.
FUGTSPÆRRE AF TAGPAP
FORANKRING IHT. ING. BEREGNINGER

RANDFUNDAMENT: 39CM YTONG

MURPAP OG KANTISOLERING MOD TERRÆNDÆK
2 RÆKKER 390 x 190 MM LECATERMBLOKKE,
2 STK. 120 x 190 MM LECABLOKKE VED DØRE OG
VINDUER TIL GULV.
ARMERES I.H.T. GEOTEKNISK RAPPORT OG ING. RAPPORT
FUNDERES MIN. TIL ANBEFALET DYBDE I.H.T. GEOTEKNISK-
RAPPORT
SOKKELPUDS FØRES CA. 250 MM UNDER FREMTIDIGT TERRÆN.
FUGTSPÆRRE AF TAGPAP MELLE M FUNDAMENT OG FORMUR.

INDERVÆGGE: (UDEN GERIGTER)

100 MM POREBETON, NØJE OPSTILLET OG AFSTIVET I HENHOLD
TIL LEVERANDØRENS ANVISNINGER.
150 MM POREBETON, NØJE OPSTILLET OG AFSTIVET I HENHOLD
TIL LEVERANDØRENS ANVISNINGER.

ETAGEADSKILLELSE 722 MM:

CA. 15 MM GODKENDT GULVBELÆGNING
100 MM VARMESLANGE SYSTEM (ELLER LIGENDE)
50 MM TRYKFAST ISOLERING
PRÆFABRIKERET 200 MM LYDDÆK
MONTERING I.H.T. DÆKLEVERANDØRENS ANVISNING.
BRUGES TIL TEKNISKEFØRINGER, AFLØB, VENTILATION.M.V.
45 MM KL. 37 ISOLERING
63 MM KRYDSFORSKALLING
2 X 13 MM GIPSLOFTER MED AKUSTIKFELTER I STUE/ALRUM JF. PLAN

TERRÆNDÆK BAD/WC:

CA. 15 MM GODKENDT GULVBELÆGNING
UNIDRAIN I MED FALD PÅ 1-2% I VÅDZONE
VÅDRUMSIKRING UDFØRES I HENHOLD TIL
BY- OG BYGANVISNING 200
100 MM GULVBETON M. RIONETARMERING
VARMESLANGER
350 MM TRYKFAST ISOLERING KL. 41
KOMPRIMERET SANDPUDE I.H.T. GEOTEKNIK
RØRGENNEMFØRING FUGES TÆT TIL BETON

TERRÆNDÆK:

CA. 15 MM KLINKEGULV / TRÆGULV M. FILT.
100 MM GULVBETON M. RIONETARMERING
VARMESLANGER
350 MM TRYKFAST ISOLERING KL. 41
KOMPRIMERET SANDPUDE I.H.T. GEOTEKNIK
RØRGENNEMFØRING FUGES TÆT TIL BETON

LET YDERVÆG 408 MM:

21X45 MM SIBIRISK LÆRKETRÆ
25X50 MM AFSTANDSLISTER
18 MM MK GODKENDT KRYDSFINER
34 MM VENTILERET HULRUM
15 MM VINDSTOP
45X195 MM REGLAR
195 MM ISOLERING KL. 37
BAGVÆG 100/150 MM POREBETON
NØJE OPSTILLET OG AFSTIVET I.H.T.
LEVERANDØRENS ANVISNINGER

408 MM - TEGLYDERVÆG HVID:

HVID, VANDSKURET TEGLSTEN
50 MM KULDEBROSABRYDELSE I FALSER
TAGPAP SOM FUGTSPÆRRE OVER VINDUER -
DØRE
190 MM MINERALULD KL. 37
BAGVÆG 100/150 MM POREBETON
NØJE OPSTILLET OG AFSTIVET I.H.T.
LEVERANDØRENS ANVISNINGER

408 MM - TEGLYDERVÆG MØRK:

LYRA (STRØJER TEGL)
50 MM KULDEBROSABRYDELSE I FALSER
TAGPAP SOM FUGTSPÆRRE OVER VINDUER -
DØRE
190 MM MINERALULD KL. 37
BAGVÆG 100/150 MM POREBETON
NØJE OPSTILLET OG AFSTIVET I.H.T.
LEVERANDØRENS ANVISNINGER

TAG (KOLDT TAG):

1 LAG OVERPAP
1 LAG UNDERPAP
18 MM TAGKRYDSFINER
1.5 GR. FALDOPBYGNING I KILER / VENTILATION TAGKONSTRUKTION
BJÆLKESPÆR I.H.T. SPÆRFABRIKANT.
145+145 MM KL. 37 ISOLERING
VENTILATION AF TAGKONSTRUKTIONEN VED MURKAM
DAMPSPÆRRE
NEDHÆNGT LOFT
45 MM KL. 37 ISOLERING
63 MM KRYDSFORSKALLING
2 X 13 MM GIPSLOFTER MED DANOLINE M2F MICRO JF. PLANTEGNINGER.

ISOLERET MURKRONE-VANDRENDE/UDHÆNG:

MIN. 2 LAG GODKENDT TAGPAP.
CA. 200MM HØJ SORT ZINKKANT LANGS FORMUR.
SNEFANGERØR MOD INDRÆNGNING OG PUNKTUNDERSTØTTELSE
22 MM MK KRYDSFINER.
45 MM SPÆRTRÆ/SKELET INCL. SKRÆSTIVERE TIL OPBYGNING AF
MURKRONE - FASTGØRES TIL SPÆRKONSTRUKTION
MURKRONEKONSTRUKTION ISOLERES MED MINERALULD KL. 37.
DER UDFØRES NØDV. FALD MOD TAGNEDLØB.



VENTILATION:

DER UDFØRES MEKANISK VENTILATION I ALLE RUM.
VENTILATIONSANLÆGET PLACERES I TEKNIKRUM
RØRFØRING FREMFØRES OVERALT SKJULT I LOFT/TAG.

DER UDFØRES IND OG UDBLÆSNING I HENHOLD TIL
SPECIFIKATIONER FRA LEVERANDØR

VVS:

ALLE RØRINSTALLATIONER TIL BÅDE
VAND OG VARME UDFØRES MED PEXRØR
1 STK. UDVENDIG VANDHANE
GULVVARME OVERALT MED TRÅDLØSE TERMOSTATER

NOTE:

U-VÆRDIER OG KONSTRUKTIONER UDF. MIN. SOM
BEREGNET I
ENERGIRAMMEBEREGNINGEN.

STABILITET OG FORANKRING UDFØRES I HENHOLD
TIL INGENIØR-BEREGNINGEN.

DER TERRÆNREGULERES OMKRING
BYGNINGEN MAX +0.5M

DER UDFØRES RADONSIKRING IHT. GÆLDENDE REGLER
AFLEJRINGER. IHT. GEOTEKNISK RAPPORT + ING.
VÅDRUMSIKRING UDFØRES I.H.T. BY- OG BYGANVISNING 200

STABILITET, DIMENSIONERING OG FORANKRING UDFØRES I
HENHOLD TIL INGENIØR-BEREGNINGEN.

TEGNINGEN SKAL GODKENDES AF
ENTREPRENØR, BYGHERRE OG EVT. EKSTERN RÅDGIVER
INDEN IBRUGTAGELSE!

BYGGEADRESSE: Hvidovre Strandvej 59, 2650 Hvidovre.		PRINCIPSNIT A - A	
BYGHERRE: Carsten F. Jørgensen, Hvidovrestrandvej 59, 2650 Hvidovre. Tlf: 29808565 Mail: Cj@autopharma.dk			
ENTREPRENØR: Radius Byg A/S. Strandbjerggaardvej 4 B, 7600 Struer. tlf.nr: 97865002 mail: post@radiusbyg.dk			
F			
E			
D			
C			
B			
A			
Rev.	Dato.	Beskrivelse af revisionen	
TEGN.NR:	99.05.01	SAGS.NR:	
TEGNET AF:	FRBH	KONTROL AF:	MS
DATO:	20-11-2015	REV. DATO:	
FORMAT:	A3	MÅL:	1 : 50